



Paciente: RAFAELA REECK

Idade: 25 **Sexo:** F

Solicitante: Dr(a) Guilherme Aguiar Assmann **Data de Realização:** 22/08/2024 16:00

Análise USP

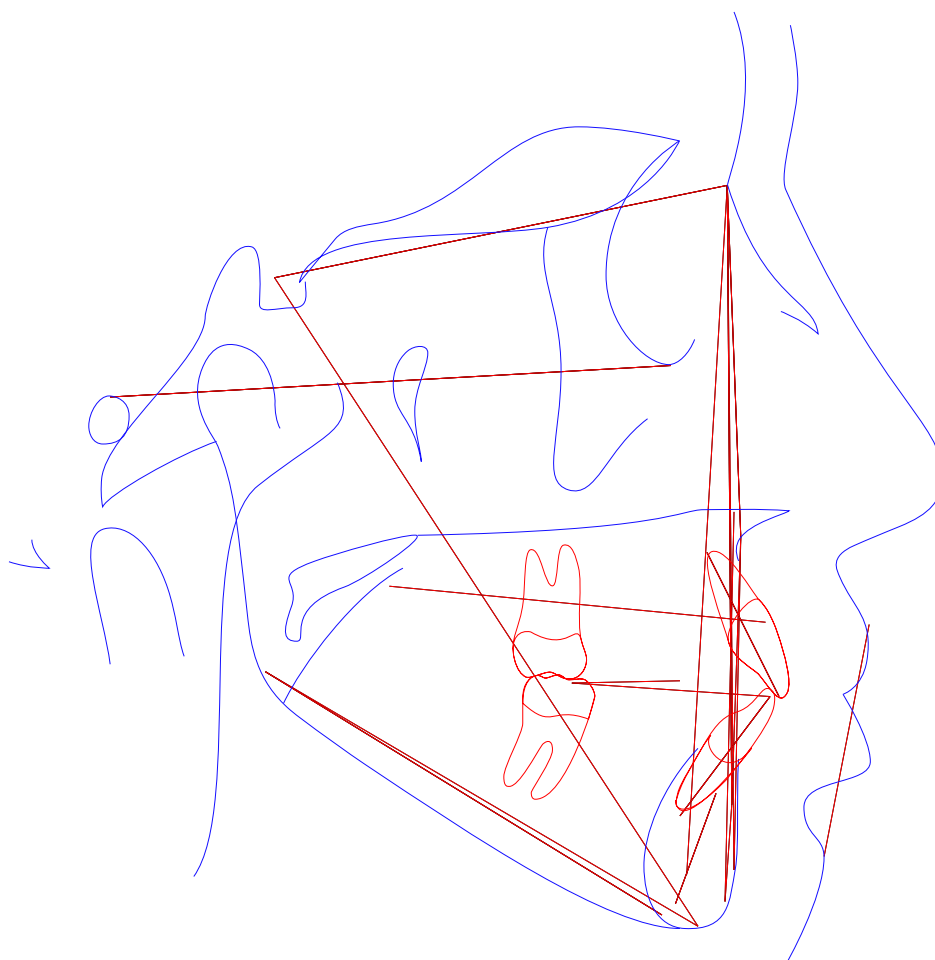



Paciente: RAFAELA REECK
Idade: 25 **Sexo:** F
Solicitante: Dr(a) Guilherme Aguiar Assmann **Data de Realização:** 22/08/2024 16:00

Análise USP

| | Fator | Valor Obtido | Padrão | Desvio | Classe | Representação Gráfica |
|----|----------------------------------|--------------|------------|---------|-----------------------------------|-----------------------|
| 1 | N-Pog.Po.Orb (N-Pog.Po.Orb) | 87,347° | 88 ± 1 | -0,653 | --- | |
| 2 | NAP ((f)NA.APog) | 3,364° | 0 ± 2 | 3,364 | Perfil convexo | |
| 3 | S-N.A (S-N.A) | 80,674° | 82 ± 2 | -1,326 | Bom posicionamento | |
| 4 | S-N.B (S-N.B) | 78,888° | 80 ± 2 | -1,112 | Bom posicionamento | |
| 5 | A-N.B ((A-N).(N-B)) | 1,786° | 2 ± 2 | -0,214 | Cl I esquelética | |
| 6 | S-N.D (S-N.D) | 75,105° | 76 ± 0 | -0,895 | --- | |
| 7 | N-S.Gn (N-S.Gn) | 68,393° | 67 ± 0 | 1,393 | --- | |
| 8 | SN.Ocl (S-N.Ppd-lij) | 15,43° | 14 ± 0 | 1,43 | --- | |
| 9 | S-N.Go-Me (S-N.Go-Me) | 43,064° | 32 ± 0 | 11,064 | --- | |
| 10 | Go-Gn.Ocl (Go-Gn.Ocl) | 31,672° | 18 ± 0 | 13,672 | --- | |
| 11 | 1/.1 ((Ais-lis).(Aii-lii)) | 116,392° | 131 ± 0 | -14,608 | --- | |
| 12 | 1/.NS (1/.NS) | 105,036° | 103 ± 0 | 2,036 | --- | |
| 13 | /1-Orbita (/1-Orbita) | 7,232mm | 5 ± 0 | 2,232 | --- | |
| 14 | 1/.NA (1/.NA) | 24,362° | 22 ± 5 | 2,362 | Bom posicionamento | |
| 15 | 1/-NA (1/-NA) | 4,521mm | 4 ± 0 | 0,521 | Incisivo superior protuído | |
| 16 | /1.NB ((lii-Aii).(N-B)) | 37,459° | 25 ± 4 | 12,459 | Incisivo superior vestibularizado | |
| 17 | /1-NB (lii-(N-B)) | 5,501mm | 4 ± 0 | 1,501 | Incisivo superior protuído | |
| 18 | /1-NPog (lii-(N-Pog)) | 5,314mm | 0 ± 0 | 5,314 | --- | |
| 19 | H.N-B (H.N-B) | 11,405° | 10,5 ± 1,5 | 0,905 | --- | |
| 20 | H-Nariz (Pn-LsPog') | 6,032mm | 10 ± 1 | -3,968 | --- | |
| 21 | Pog-NB (Pog-(N-B)) | 0,25mm | --- | -3,968 | --- | |
| 22 | Eminência Mentoniana (B-E-Go-Me) | 6,32mm | 7 ± 1 | -0,68 | --- | |
| 23 | FMIA ((Po-Or).(Aii-lii)) | 49,739° | 68 ± 0 | -18,261 | --- | |
| 24 | FMA ((Go-Me).(Po-Or)) | 34,753° | 25 ± 0 | 9,753 | --- | |



Paciente: RAFAELA REECK
Idade: 25 **Sexo:** F
Solicitante: Dr(a) Guilherme Aguiar Assmann **Data de Realização:** 22/08/2024 16:00

| | Fator | Valor Obtido | Padrão | Desvio | Classe | Representação Gráfica |
|----|----------------------------------|--------------|--------|---------|--------|-----------------------|
| 25 | IMPA ((Me-Go),(Aii-iii)) | 95,508° | 87 ± 0 | 8,508 | --- | |
| 26 | TPi (TPi) | -2,336mm | --- | 8,508 | --- | |
| | Grupo | | | | | |
| 27 | /1-Linha I (lii-P'E) | -5,673mm | 0 ± 0 | -5,673 | --- | |
| 28 | Go-Me.V-T (Go-Me.V-T) | 78,636° | 72 ± 0 | 6,636 | --- | |
| 29 | F.V-T (F.V-T) | 66,611° | 81 ± 0 | -14,389 | --- | |
| 30 | A-V-T (A-V-T) | -9,19mm | 3 ± 0 | -12,19 | --- | |
| 31 | lii-V-T (lii-V-T) | 2,442mm | 6 ± 0 | -3,558 | --- | |
| 32 | H.V-T (H.V-T) | 9,182° | 5 ± 0 | 4,182 | --- | |
| 33 | NA.APog (NA.APog) | 3,364° | --- | 4,182 | --- | |
| 34 | Convexidade do Ponto A (A-N-Pog) | 1,414mm | --- | 4,182 | --- | |



Paciente: RAFAELA REECK
Idade: 25 **Sexo:** F
Solicitante: Dr(a) Guilherme Aguiar Assmann **Data de Realização:** 22/08/2024 16:00

ANÁLISE SINTÉTICA

Análise USP

| | |
|--------|-----------------------------------|
| NAP: | Perfil convexo |
| S-N.A: | Bom posicionamento |
| S-N.B: | Bom posicionamento |
| A-N.B: | Cl I esquelética |
| 1/.NA: | Bom posicionamento |
| 1/-NA: | Incisivo superior protuído |
| /1.NB: | Incisivo superior vestibularizado |
| /1-NB: | Incisivo superior protuído |